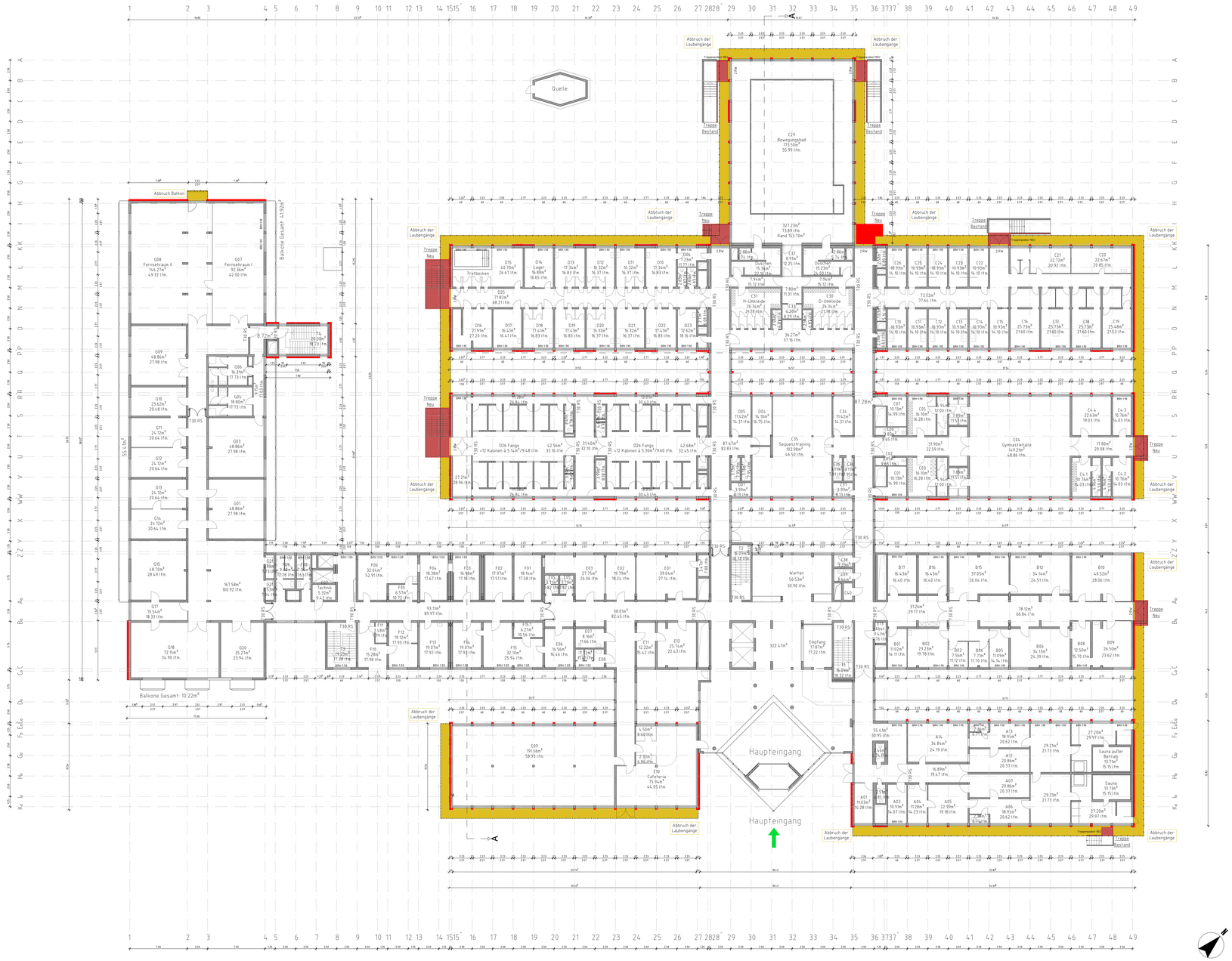

Alle Maße sind eigenverantwortlich zu prüfen
Unstimmigkeiten sofort mit der Bauleitung klären
Alle Maße vor Beginn der Ausführung vor Ort zu kontrollieren
Angaben in Brand, Schall, Wärmeschutznachweis beachten.
Fundamente frostfrei auf gewachsenem Boden gründen.
Angenommene Bodenpressung überprüfen.
Straßenbaubereiche in Lückgrabung mit Geotextil bewehren.
Alle leichten Bauteile sind gegen ähnlichen von Ihren Lagern auszusichern zu verankern

Kanalanschlußhöhen vor Baubeginn prüfen!

Deckenabsturzbrüstung/Handlaufbrüstung nach Angaben der Brandschutzverordnung zwischen den Geschossen einbauen.
Treppenhaus Öffnung der Lüftungen (Heizung/Wasser) aus nicht brennbarem Material.
Installationsschächte: EI 30
Fundamentanker in den Außenfundamenten gemäß Richtlinien.
Anschlußfahnen im Hausanschlußraum, Trin. und Aufzugsbereich.
Prüfentsatzgleich nach gültigen Vorschriften im Hausanschlußraum ausführen.

Brüstungs und Türhöhen ab OKFF

Öffnungen sind mit Rollcaseiten anzugleichen
Alle Maßangaben für Schlitze, Durchbrüche, Leerrohre und Deckvorsatzschilder is ein.

Legende

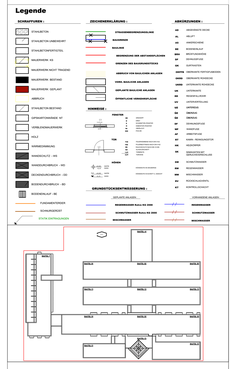

Bauvorhaben :	Bauherren :
MZG Klinik Martinusquelle Bad Lippspringe Energetische Sanierung	Medizinisches Zentrum für Gesundheit Pieter - Hartmann - Allee 1 33175 Bad Lippspringe
	Plantes : Maßstab : Erdgeschoss 1:100
Entwurfsverfasser	Datum : gezeichnet 25.02.2025 HB